

FOR RENT

分譲賃貸マンション

ガラ・シティ笹塚

1101号室

~Gala City SASADUKA #1101~

京王線「笹塚」駅 徒歩4分

京王線「代田橋」駅 徒歩10分

| | |
|------|-----------------|
| 所在地 | 東京都渋谷区笹塚2-20-1 |
| 賃料 | 83,000円 |
| 管理費 | 10,000円 |
| 礼金 | なし |
| 敷金 | 賃料の1カ月分 |
| 現況 | 空室 |
| 入居時期 | 即日 |
| 築年 | 1998(H10)年11月 |
| 構造 | SRC14階建 総戸数122戸 |
| 契約種類 | 普通賃貸借契約 |
| 契約期間 | 2年間 |
| 専有面積 | 23.68㎡(壁芯) |
| 間取 | 1K |
| 更新料 | 新賃料の1カ月分 |
| その他 | |

敷金1カ月償却(ハウスクリーニング費用含む)
 契約時事務手数料5,400円
 保証会社利用可能
 保証料:賃料+管理費の50%1年ごとに1万円
 火災保険:20,000円

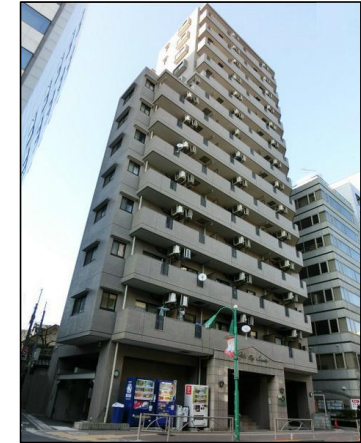
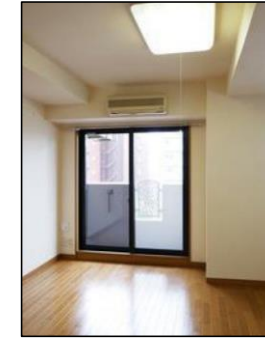
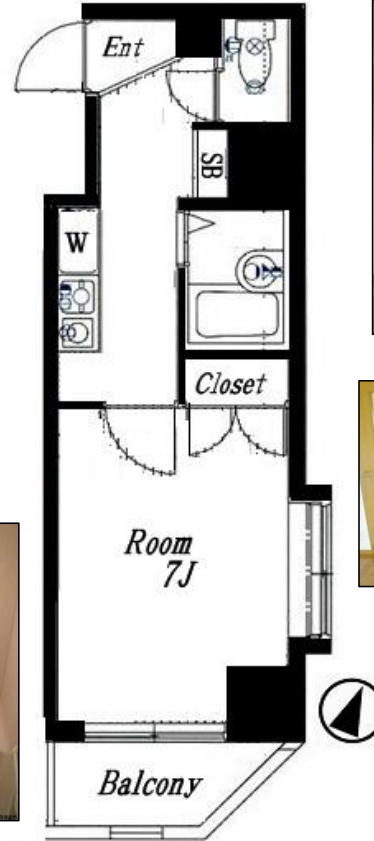

- | | | |
|--|---|---|
| <input checked="" type="checkbox"/> 外観タイル貼り | <input checked="" type="checkbox"/> 分譲賃貸 | <input checked="" type="checkbox"/> モニター付インターホン |
| <input checked="" type="checkbox"/> フローリング | <input checked="" type="checkbox"/> エアコン | <input type="checkbox"/> 24時間セキュリティ |
| <input type="checkbox"/> システムキッチン | <input checked="" type="checkbox"/> ガスコンロ1口 | <input type="checkbox"/> 人感センサー付ライト |
| <input checked="" type="checkbox"/> 防音サッシ | <input type="checkbox"/> 2口コンロ | <input type="checkbox"/> 食器洗い乾燥機 |
| <input type="checkbox"/> ウォシュレット | <input type="checkbox"/> 床暖房 | <input checked="" type="checkbox"/> バス・トイレ別 |
| <input type="checkbox"/> 追炊機能浴室 | <input type="checkbox"/> 独立洗面台 | <input type="checkbox"/> 浴室換気乾燥機 |
| <input checked="" type="checkbox"/> クローゼット | <input checked="" type="checkbox"/> 室内洗濯機置場 | <input checked="" type="checkbox"/> 下足入れ |
| <input checked="" type="checkbox"/> BS/CS | <input checked="" type="checkbox"/> CATV | <input checked="" type="checkbox"/> 光インターネット |
| <input checked="" type="checkbox"/> ディンプルキー | <input checked="" type="checkbox"/> エレベーター | <input checked="" type="checkbox"/> オートロック |
| <input checked="" type="checkbox"/> 防犯カメラ | <input type="checkbox"/> バイク置き場 | <input checked="" type="checkbox"/> 駐輪場 |
| <input checked="" type="checkbox"/> 敷地内ごみ置き場 | <input type="checkbox"/> 駐車場 | <input checked="" type="checkbox"/> 宅配ボックス |
| <input checked="" type="checkbox"/> 角部屋 | <input type="checkbox"/> ペット可 | <input type="checkbox"/> 事務所可 |

京王線沿線でも常に人気の“笹塚エリア”建つ、分譲タイプのマンションです!! 都心部へのアクセスも良く、お仕事にもプライベートにも、どこに行くにも便利です☆共用部分の管理体制・セキュリティ面も良好で、分譲仕様ならではの設備面も嬉しいポイントですよ! お部屋は11階部分の東南角部屋2面採光で、日当たり・眺望もバツグンで明るく開放的な住空間を醸し出しております♪都心部で是非スタイリッシュな生活をご堪能下さい!☆☆



東京都知事免許(5)第75353号
株式会社ファンハウス
 東京都中野区弥生町2-28-7-2F

お問い合わせ
03 (3382) 1118
FAX 03 (3382) 1110

※最新の申込状況と室内写真はHPへ※
<http://www.fun-house.jp>
 担当: 鬼塚 080-5052-6088

手数料 : 客付100%
 取引態様 : 専任