

# FOR RENT クレストフォーム月島セントラルコート

## 分譲賃貸マンション 101号室

～Crest Form TSUKISHIMA Centralcourt #101～

東京メトロ有楽町線・都営大江戸線  
「月島」駅徒歩2分

所在地	東京都中央区佃2-11-16
賃料	93,000円
管理費	10,000円
礼金	なし
敷金	賃料の1カ月分
現況	空室
入居時期	即日
築年	1999(H11)年3月
構造	RC7階建 総戸数41戸
契約種類	普通賃貸借契約
契約期間	2年間
専有面積	28.3㎡(壁芯)
間取	1DK
更新料	新賃料の1カ月分
その他	敷金1カ月償却(ハウスクリーニング費用含む) 契約時事務手数料5,400円 保証会社利用可能 保証料:賃料+管理費の50%1年ごとに1万円 火災保険:20,000円

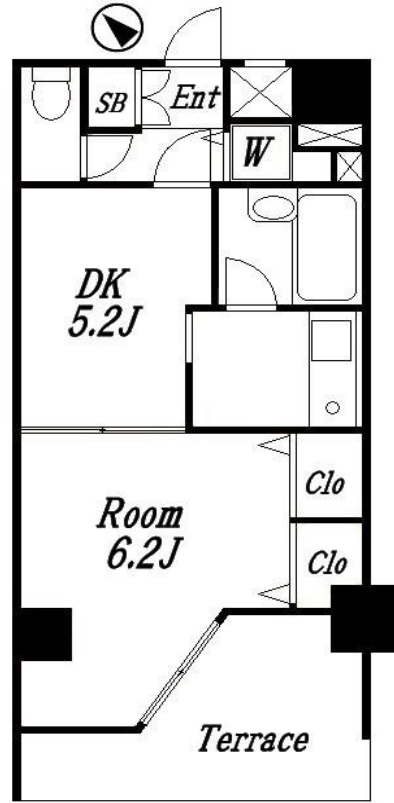

- |  |  |   |
|--|--|---|
| <input checked="" type="checkbox"/> 外観タイル貼り  | <input checked="" type="checkbox"/> 分譲賃貸     | <input checked="" type="checkbox"/> モニター付インターホン |
| <input checked="" type="checkbox"/> フローリング   | <input checked="" type="checkbox"/> エアコン     | <input type="checkbox"/> 防犯カメラ                  |
| <input type="checkbox"/> システムキッチン            | <input checked="" type="checkbox"/> 1口ガスコンロ  | <input type="checkbox"/> 24時間低風量換気              |
| <input type="checkbox"/> 2口コンロ               | <input type="checkbox"/> 3口以上コンロ             | <input type="checkbox"/> IHクッキングヒーター            |
| <input type="checkbox"/> 電子レンジ               | <input type="checkbox"/> 食洗機                 | <input type="checkbox"/> ウォシュレット                |
| <input type="checkbox"/> 追焚機能浴室              | <input type="checkbox"/> 独立洗面台               | <input type="checkbox"/> 浴室乾燥機                  |
| <input checked="" type="checkbox"/> クローゼット   | <input checked="" type="checkbox"/> 室内洗濯機置き場 | <input checked="" type="checkbox"/> 下足入れ        |
| <input checked="" type="checkbox"/> BS/CS    | <input checked="" type="checkbox"/> CATV     | <input checked="" type="checkbox"/> インターネット環境有  |
| <input checked="" type="checkbox"/> 角部屋      | <input checked="" type="checkbox"/> エレベーター   | <input checked="" type="checkbox"/> オートロック      |
| <input type="checkbox"/> ノンタッチキー             | <input type="checkbox"/> バイク置き場              | <input checked="" type="checkbox"/> 自転車置き場(無料)  |
| <input checked="" type="checkbox"/> 敷地内ゴミ置き場 | <input checked="" type="checkbox"/> バス・トイレ別  | <input checked="" type="checkbox"/> 宅配ボックス      |
| <input checked="" type="checkbox"/> 2人入居可能   | <input type="checkbox"/> ペット可                | <input type="checkbox"/> 事務所可                   |

人気のウォーターフロント月島駅徒歩2分の好立地に建つ分譲タイプのマンションです☆  
都心部へのアクセス面も良く、周りには隅田川や佃公園など緑あふれる環境もオススメです!  
お部屋は無駄なスペースのない1DKタイプで、キッチンも独立したダブルクローゼットがポイント高いですね♪バストイレも別で、1階部分ですがバルコニーも広々ですので、お一人様でもカップル・ご夫婦でもどうぞ☆☆☆



東京都知事免許5)第75353号  
**株式会社ファンハウス**  
東京都中野区弥生町2-28-7-2F

お問い合わせ  
☎ 03 (3382) 1118  
FAX 03 (3382) 1110

※最新の申込状況と室内写真はHPへ※  
<http://www.fun-house.jp>  
担当: 鬼塚 080-5052-6088

手数料 : 客付100%  
取引態様 : 専任